Les rencontres régionales de l'aménagement durable

Organisées à partir de la capitalisation de retours d'expériences, ces rencontres sont une invitation à partager des repères, des références, avec l'ensemble des acteurs partenaires concernés. Elles visent à nous faire progresser dans les projets d'aménagement durable des territoires.

Plan d'accès

DRAC - Amphithéâtre Robida
5 rue Henri Daussy - Amiens / Téléphone : 03 22 97 33 00

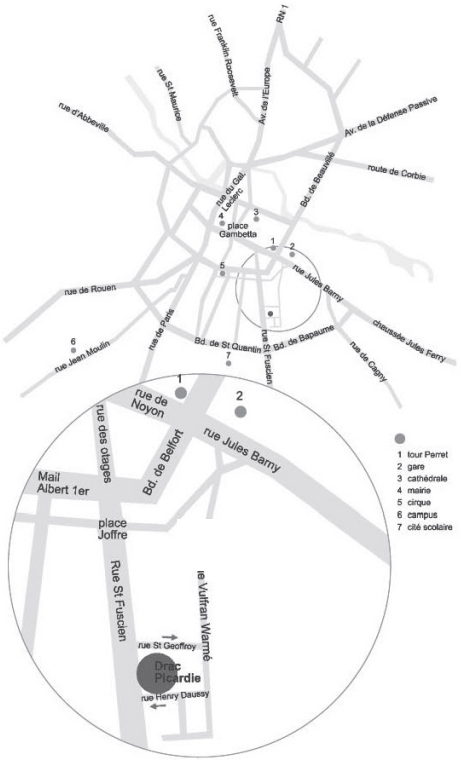

Accès par le train : gare SNCF d'Amiens à 7mn à pied (à la sortie de la gare, emprunter la rue Wulfran Warmé, puis la 5ème rue sur la droite)
Accès par voiture : sortir de la rocade d'Amiens à la sortie n°32 « Amiens, Henriville », emprunter la rue Saint-Fuscien jusqu'à la rue Saint-Geoffroy (la rue Henri Daussy est en sens unique) et stationnement gratuit possible dans les rues environnantes.
Stationnement des vélos dans la cour intérieure de la DRAC.

Inscription en ligne : cliquer ici

Contacts :

Cerema Nord-Picardie
44 Ter rue Jean Bart - CS 20275 - 59019 Lille Cedex

Centre de Valorisation
des Ressources Humaines d'Arras
100 avenue Winston Churchill - BP 10907 - 62022 Arras cedex
Tél. 03 21 21 34 56

Cerema Nord-Picardie
renee.bacqueville@cerema.fr

CVRH Arras
emmanuel.duee@developpement-durable.gouv.fr
m-f.abbad@developpement-durable.gouv.fr
03 21 21 34 50
Portable (uniquement le12/04) : 06 76 27 58 78

Les rencontres régionales
de l'aménagement durable

2018

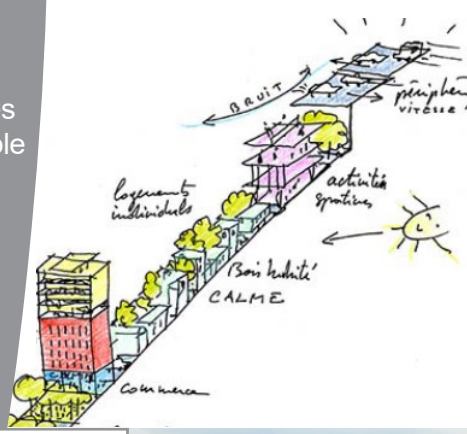

12 avril à Amiens

DRAC, amphithéâtre Robida

Faire des territoires des incubateurs de santé

Avec quelle qualité de vie, de ville ?

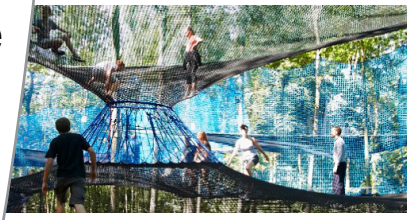

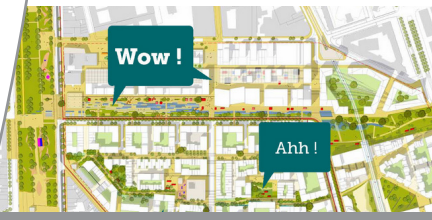

Liberté • Égalité • Fraternité
RÉPUBLIQUE FRANÇAISE

MINISTÈRE DE LA TRANSITION ÉCOLOGIQUE ET SOLIDAIRE

MINISTÈRE DE LA COHÉSION DES TERRITOIRES

Cerema

CMVRH
Centre de Valorisation des Ressources Humaines d'Arras

DREAL Hauts-de-France
Direction Régionale de l'Environnement, de l'Aménagement et du Logement

Faire des territoires des incubateurs de santé

Avec quelle qualité de vie, de ville ?

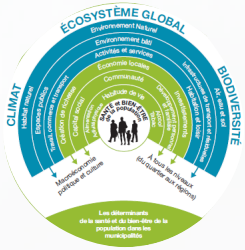

Contexte et enjeux

À toutes les échelles, les projets de territoires interpellent les méthodes, les pratiques de la santé et de l'aménagement pour :

- prendre en compte les questions de santé urbaine dans les politiques publiques,
- intégrer les questions de bien-être et de confort dans les projets urbains,
- créer un urbanisme favorable à la santé, et convier aux changements de postures.

Créer un cadre de vie favorable au bien vivre et bien vieillir sur un territoire ?
Concevoir une ville adaptée aux enjeux de santé aujourd'hui et demain ?
Penser les aménagements d'un quartier propices au bien-être de chacun ?

Répondre aux défis de la santé et aux aspirations sociales de bien-être invite à renouer avec la ville des courtes distances, soucieuse du confort des habitants et de la préservation d'un cadre de vie plus sain, en lien avec la nature. C'est l'objet de la rencontre-débat du **jeudi 12 avril** prochain à **Amiens**.

À partir de retours d'expériences vertueux pris ici et ailleurs,
À partir des regards croisés d'acteurs partenaires de projets,
ce nouveau rendez-vous régional nous propose de penser autrement les territoires pour en faire des incubateurs de santé.

Rencontres régionales de l'aménagement durable et de la voirie pour tous

Public, partenaires :

FNAU, CAUE, AITF, ATTF, ADTECH, ENRX, PNR, ARUNPP, CR, CD, Intercommunalités, MBM, CCI, ARS, CDC, SNAL, DREAL, DDT(M), DDCS, DRJSCS, DIRECCTE, DRAC, DRAF, STAP, DRAC, VNF, Cerema, CVRH, CGEDD, ENTE, IRA, CERDD, ADEME, CNFPT

Objectifs

À partir de retours d'expériences présentés :

- tirer les enseignements en partenariat,
- partager collectivement des repères et des références de qualité,
- enrichir le réseau d'acteurs-ressources.

À partir des débats :

- partager des pistes de progrès et de projets collectifs,
- conforter les dynamiques initiées sur les territoires,
- accompagner le management des compétences collectives.

Modalités

Des retours d'expériences et des tables rondes réunissant des acteurs partenaires.
Les actes dans le prolongement de la rencontre.

Cerema Nord-Picardie / RDT / SFEG / SG
Crédits photos : Euralens, Caisse de Dépôts et Consignations, Métropole Européenne de Lille, Conseil Régional Hauts-de-France, Empreinte, SPL Euralille, Amiens-développement, MCA, Albert Lévy, Anne Rouet Le Gall

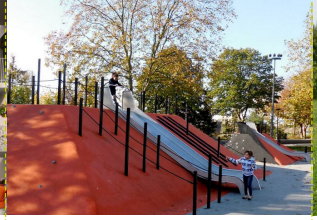

12 avril 2018

Faire des territoires des incubateurs de santé

Avec quelle qualité de vie, de ville ?

Animation : Benoît Poncelet, directeur du CAUE du Nord
Grand-témoin : Albert Lévy, architecte-urbaniste, chercheur associé CNRS, réseau environnement et santé

9h00 Accueil

9h15 Ouverture
Ville, urbanisme santé
Quels défis pour nos territoires et nos villes demain ?

Benoît Poncelet
Dr Carole Berthelot, ARS Hauts-de-France
Grand-témoin : Albert Lévy

10h00 **Des territoires incubateurs de santé ?**
Stimuler l'émergence de projets astucieux

- **Imaginer la vallée idéale**
  Gare la vallée et nature urbaine
  Paul Chemetov, architecte-urbaniste
  Jean-Christian Cornette, Amiens-développement
  Lilika Troha, Empreinte
- **Pratiquer la nature en ville**
  Nice-Cannes, un jardin lieu de vie ouvert sur le quartier et la ville
  Sylvain Flipo, paysagiste
- **Faire du sport et de la santé un levier d'attractivité du territoire**
  Des raids sportifs dans la chaîne des parcs, à la Vivalley
  Abdelkader Bousnane, Aditec

Grand-témoin : Albert Lévy

12h30 Pause - déjeuner (libre)

14h00 **Pour renouer le lien entre santé et urbanisme...**
Avec quelle gouvernance renouvelée ?

Marie-Florence Thomas, Ecole des Hautes Etudes en Santé Publique

Fertiliser les processus vertueux

- **Vivre l'art de ville et du paysage dans les hortillonnages**
  Gilbert Fillinger, Association des jardins paysagers de Hauts-de-France
- **Mettre en oeuvre une stratégie agricole et alimentaire des territoires**
  Jean-Luc Hallé, Communauté d'agglomération du Douaisis
- **Réinventer le quotidien à partir de nouvelles proximités**
  Sébastien Alavoine, Conseil Régional Hauts-de-France
- **Conjuguer le bien-être au cœur des projets d'aménagement**
  Louis Henry, Institut de la caisse des dépôts et consignations pour la recherche

Grand témoin : Albert Lévy

16h30 Clôture
Pierre Branger, DREAL Hauts-de-France et Benoît Poncelet
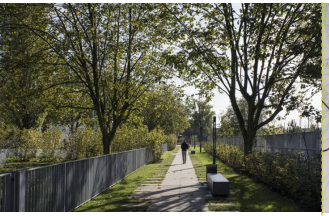
Sous réserve de l'accord des intervenants